重慶 南京晚報

白報紙一中張每份售金圓券十圓

發行人 洪曉稼　總主筆 卓希陶

（第二十一年）（第四十一號）（本報創刊於民國十八年五月十六日）

大江通 浴室

男女 清潔 旅館 交通

洋瓷設備 沙大池法 房間空氣 方便招待

精緻 睡椅 流通 週到

地址 過街樓及信義街口

◁白帶聖藥▷

內服外洗　觀音救苦丹　一次即愈

總經銷：重慶寶豐參號

陝西路二二一號 ·電話·

新業商行

買賣 修理 寄售

各種

打字機 計算機 支票機 號碼機 複印機

地址：打銅街三十七號

關切我局勢演變 英美法保持接觸 由英領導採取政策

蔣緯國裝甲兵團 由漢口經穗抵滬

李代統表在平 報告和談前途有望

顏惠慶等改明日由滬飛平

京和平代表團 初度會晤葉劍英

中共表示歡迎顏惠慶等 談話內容拒絕對外發表

華南船期 無法正常

身穿狐皮大衣 平市女郎受窘

由滬駛漢 江順輪

安慶外圍緊張 大戰即將爆發

西北將成立經濟委員會

西南省長有調動說

隨機前往五名記者 至今仍留西苑機場

四聯堰美援 第一批撥到

滬漢間班機 短期內難恢復

我們的事洋姑憂心 英國小姐蓉城失性

孫院長在穗考慮 進一步要求美援 政府發言人八日宣稱

飛虎太太 喜弄獲瓦

娛樂廣告

國泰 職業人行

唯一 深閨疑雲

第一 深閨疑雲

民眾 黑霸王

青年館 黑霸王

一園 新龍奪美

昇平 黑霸王

美工堂 花外流鶯

勝利 寶蓮歷險記

一川大戲院 第十本新西遊記

歷史悠久 經驗宏富

專門痔科

熊一福 包醫

痔瘡漏症

崙治男女內外痔瘡漏症生管穿腸翻肛便血脫肛

祕結及肛門疑難等一切雜症

不用刀針刮割并無絲毫痛苦負責短期包醫除根永不復發

地址：渝鄒容路蒼坪街七十二號英美大藥房

祕方專治

脊髓遺精

花柳醫師

歐靜波

新法專治

白濁 一次痊愈

包治 男女 疔瘡 梅毒 魚口

米老板藏屍滅證 工人遭擊斃

巴縣南龍鄉一件命案

一聲捉扒手 全場鬧轟轟

免職校長事將擴大 教局拒絕議員調查

不要扼殺教育

治晶

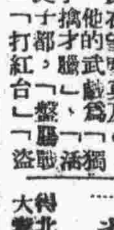

死亡囚犯將近五百

吃了一驚不知何事

黃金今出七萬關 棉紗高做十八萬

銀根鬆動拆息降至三十元

米商互相哄抬 行盤業又上漲

老婦失金元 沙灘上嘆聲

名字叫義實不義 幹事毆打渡船伕

不讓男人專美 鶯鶯燕燕效桃園

今宵何往？

川劇中文情並茂香艷纏綿的「情探」作者之謎（懷古）

重慶的特產一大糞

商店之門越關越早 象徵動搖恐荒蕭條

方言

山城小事

重慶居

中國十二彩大片 鐵騎劫美

五分鐘寫成十足噱頭的劇本

[illegible]

藝苑

關於「民歌」

孟

[illegible]

四五花洞

[illegible]

歌聖平克勞斯貝

劉顏譯（二）

[illegible]

銀花片片

[illegible]

冬季進補 祇有鮮牛奶最適宜

有偉大的精神如日飲鮮牛奶一杯保君身體健康精神爽快事業成功

精神為事業之本但是沒有強健的身體也就不會

訂奶處：第一模範市場廿二號 電話四一五三三

重慶牛奶場

秘方問世 不孕無憂

衛生部註冊 婦科專家醫師唐開李

[illegible]

抗毒素

花柳病尿道

臨床經驗

白濁 魚口 疳瘡 墜桃 梅毒 疥癬 一次全愈

地址：臨江路二一四號

自強治療室（即西來寺口）

立單保證

專門戒煙

最新戒煙法

限期脫癮

[illegible]

新法治婦女

白帶

一次全愈

衛生部註冊 歐靜波醫師

[illegible]

廣告刊例

長行每行十二元 短行每行六元 報頭旁每方一百元 報頭下每方八十元 封面下兩欄每條二百元 指定地位 [illegible]

房屋廉讓

房屋租讓

茲有和平路廿六號和平里內洪發公寓有天井地房屋一全幢連同公寓生財器俱一併廉讓如有意承頂者請駕臨該處逕向主人接洽此啓

地點：中山三路一三一號（中國銀行對面蓮池旅館舊址）[illegible]

傷寒肺病神精病 內婦兒科針灸科

中醫師陳遜齋

診所：毅民生路特七號 同仁堂藥房後進

花柳病 電療根治法

痔漏專科 周濟民醫師

診所：保安路米花街一四一號

[illegible]

專門 內科 小兒科

江遵矩醫師

地址：夫子池中德衛生材料行樓上

晚會

暮鼓餘音

[illegible]

寒喧辭

新文

[illegible]

賽珍珠要娶一妻六妾

[illegible]

物質的

[illegible]

世界是女人佔優勢

[illegible]

新疆維吾族的語言

[illegible]

邱吉爾與長舌婦

[illegible]

「不如」之歌

[illegible]

理智的

[illegible]

阿Q畫傳

三十七

魯迅原著 江牧作畫

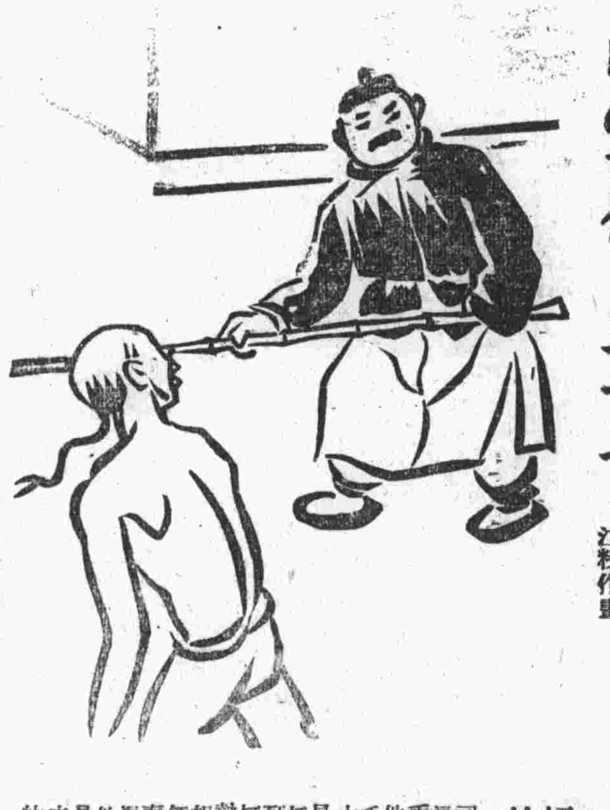

（37）竹槓阻了他的去路

[illegible]

最關心的事

俞公

小孩——爸爸皮包裏有糖菓沒有。太太——老爺的辦公室裏有女秘書沒有。職員——宴席上剩下幾枝香煙。勤工——報上調整待遇的消息。[illegible]

商業上

[illegible]

家庭內

[illegible]

少了五個電子

[illegible]

集郵同志請加入

香檳集郵會

通訊處：重慶郵箱一一七號

索閱章程刊物附郵十元即寄

本報廣告價目

長行每行十二元短行每行六元

報頭旁每格一百元

報頭下每格八十元

封面下兩欄每格二百元

長短行一律三行起碼

指定地位刊費加倍

江蘇名醫 張行毅

診所：青年路劉有餘堂國藥號

內科 小兒科 周綸博士

診所：江蘇路三十號 [illegible]

南京世醫 朱衡三

診所：青年路九號劉有餘堂國藥號（全日應診）

南京新都攝影社

新型設備 技術高超 取件迅速 定價低廉

打銅街三十七號